



— PORZIONE DI ATTREZZATURA  
— INDIVIDUATA DALLA TAV.8 DEL PRG



COMUNE DI NAPOLI

**ATTREZZATURA AD USO PUBBLICO**  
Art. 56 N.T.A. del P.R.G. di Napoli - D.G.C. n° 1882/2006 - e smi  
PORZIONE DI IMMOBILE VIA MONTEDONZELLI 46/48 - NAPOLI  
Approvazione Fattibilità FASE I - D.G.C. n° 483 del 29.12.2020

PROGETTO ESECUTIVO

PROPRIETA' E PROPONENTE: <b>CONCRETA SVILUPPO S.R.L.</b> <i>Progettazione e sviluppo</i> <i>Arch. Vincenzo Basso</i>				
ELABORATO: <b>AR - ARCHITETTURA</b> Render			SCALA: .	
ELABORATO: <b>ES.AR.G.13</b>	NAPOLI DATA Ottobre 2023 SIGLA	VISTO Ottobre 2023	APPROVATO Ottobre 2023	
FILE: <b>ES.AR.G.13.dwg</b>	MODIFICHE 1 2 3			
PROGETTAZIONE:  Ing. Nicola Salzano de Luna Arch. Maria Rosaria Salzano de Luna N. 3779				FORMATO: <b>A1</b> ARCHIVIO: 06/17 - 470
DOTT. ING. <b>SAZZANO DE LUNA NICOLA</b> INGEGNERE PROFESSIONALE C.O.E. N. 8821 NAPOLI				
A TERMINE DI LEGGE SI RISERVA LA PROPRIETA' DI QUESTO ELABORATO CON DIVIETO DI RIPRODURLO RENDENDOLO NOTO A TERZI ANCHE PARzialmente SENZA NOSTRA AUTORIZZAZIONE.				



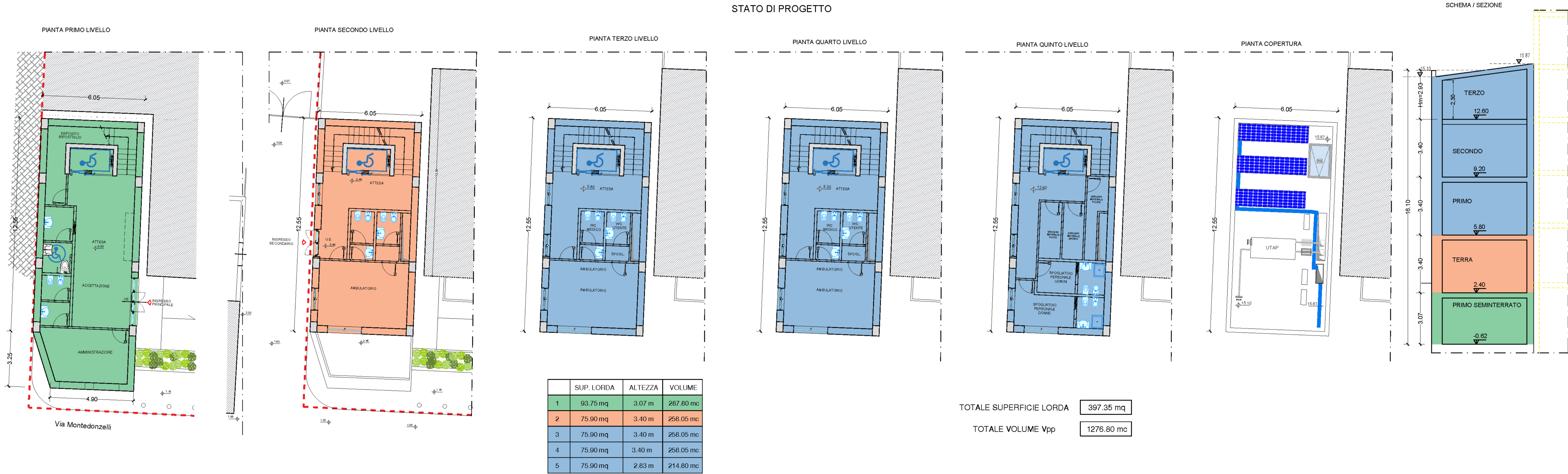
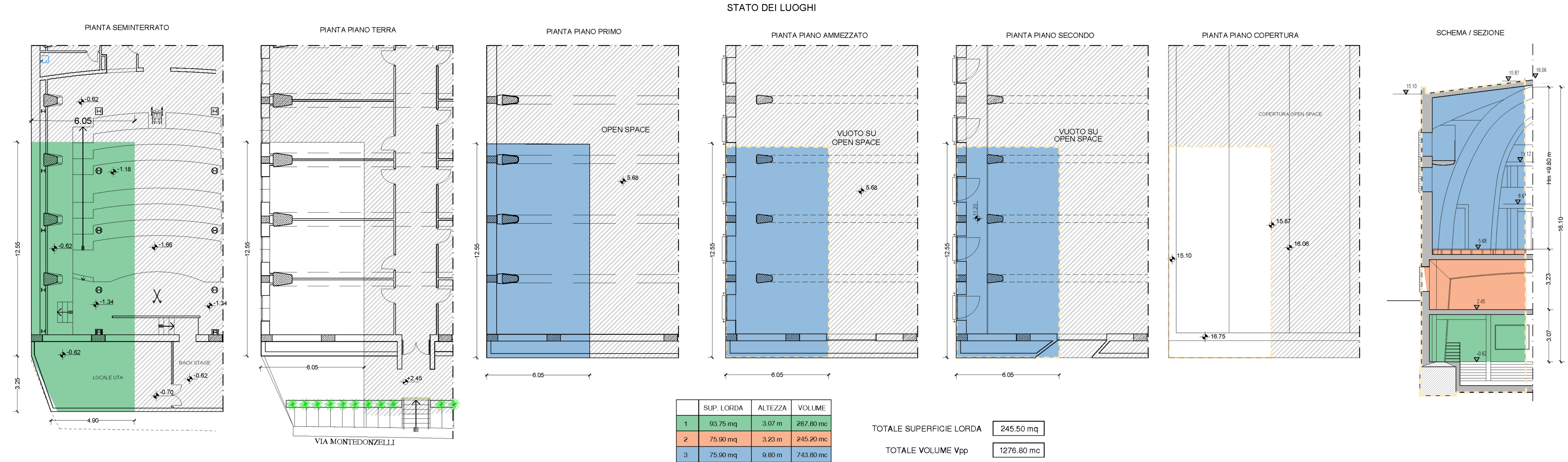

COMUNE DI NAPOLI

ATTREZZATURA AD USO PUBBLICO

Art. 56 N.T.A. del P.R.G. di Napoli - D.G.C. n° 1882/2006 - e smi

PORZIONE DI IMMOBILE VIA MONTEDONZELLI 46/48 - NAPOLI

Approvazione Fattibilità FASE I - D.G.C. n° 483 del 29.12.2020

PROGETTO ESECUTIVO

PROPRIETA' E PROPONENTE

CONCRETA SVILUPPO S.R.L.

ELABORATO

AR - ARCHITETTURA

Dati metrici dell'intervento. Stato di fatto e Stato di progetto

ELABORATO

ES.AR.G.14

DATA

Ottobre 2023

VISTO

Ottobre 2023

APPROVATO

Ottobre 2023

FORMATO

A1+

FILE

ES.AR.G.14.dwg

MODIFICHE

1

2

3

ARCHIVIO

06/17 - 470

PROGETTAZIONE

SERVIZI INTEGRATI

Arch. Ing. MARIA ROSARIA SAZZANO DE LUNA

Arch. Maria Rosaria Sazzano de Luna

Arch. Ing. SALVATORE DE LUNA

Arch. Salvatore De Luna

Arch. Ing. SALVATORE DE LUNA

Arch. Salvatore De Luna

Arch. Ing. SALVATORE DE LUNA

Arch. Salvatore De Luna

A TERMINE DI LEGGE CI RISERVIAMO LA PROPRIETA' DI QUESTO ELABORATO CON DIVIETO DI RIPRODURLO RENDENDOLO NOTO A TERZI ANCHE PARZIALMENTE SENZA NOSTRA AUTORIZZAZIONE.